Colección: El escondite de las Valientes.

Hola, ESTA SOY YO

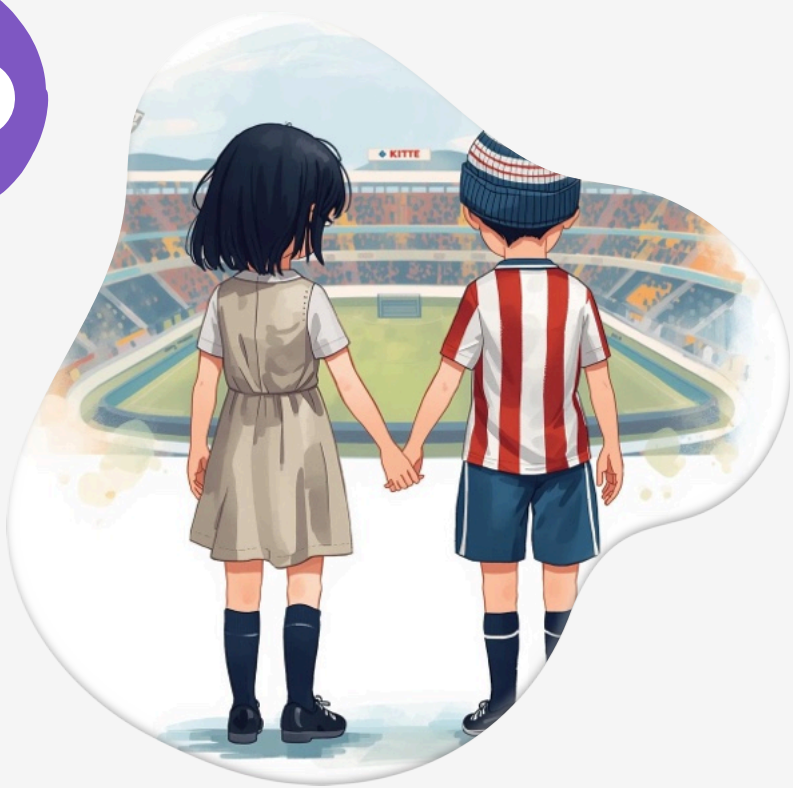

“Ana Carmona ‘Nita’: la niña que no dejó de jugar”

Proyecto Subvencionado por el Área de Igualdad

Diputación Provincial de Málaga

Colección: El escondite de las Valientes.

¡Hola a todas y todos!

Soy Ana Carmona "Nita"



Proyecto Subvencionado por el Área de Igualdad

Diputación Provincial de Málaga

Colección: El escondite de las Valientes.



Me llamo Ana, pero casi todo el mundo me llama Nita.

Nací en Málaga hace muchos años, cuando las cosas eran muy diferentes entre las niñas y los niños.

Proyecto Subvencionado por el Área de Igualdad

Diputación Provincial de Málaga

Colección: El escondite de las Valientes.

Desde que era pequeña, había algo que me hacía muy feliz: JUGAR AL FUTBOL.

Cuando veía rodar una pelota, mis pies se movían solos. Corría, chutaba y soñaba con marcar goles.



Proyecto Subvencionado por el Área de Igualdad

Diputación Provincial de Málaga

Fueron pasando los años y descubrí algo que no entendía… “Las niñas no juegan al fútbol”, decían.

Yo miraba el balón y pensaba: “Si me gusta… ¿por qué no puedo jugar?”

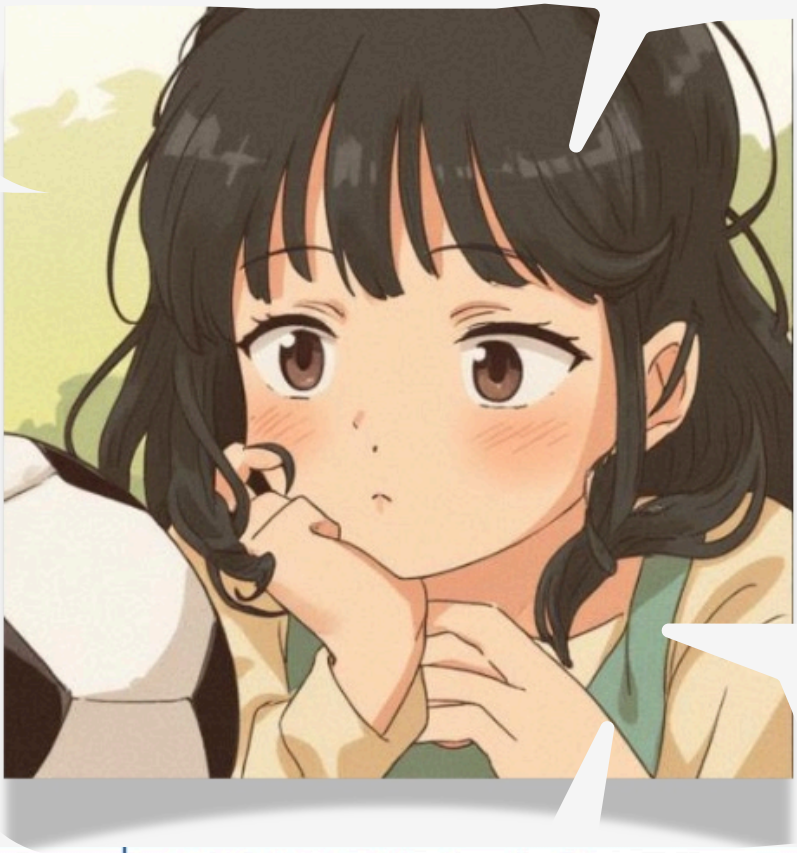

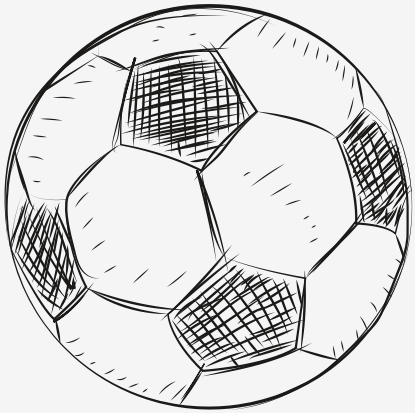

Proyecto Subvencionado por el Área de Igualdad

Diputación Provincial de Málaga

Mientras otros niños jugaban en los equipos del barrio, yo los observaba desde un lado del campo.

Mi corazón quería salir corriendo con ellos. Quería jugar, sentir el aire en la cara y celebrar los goles.

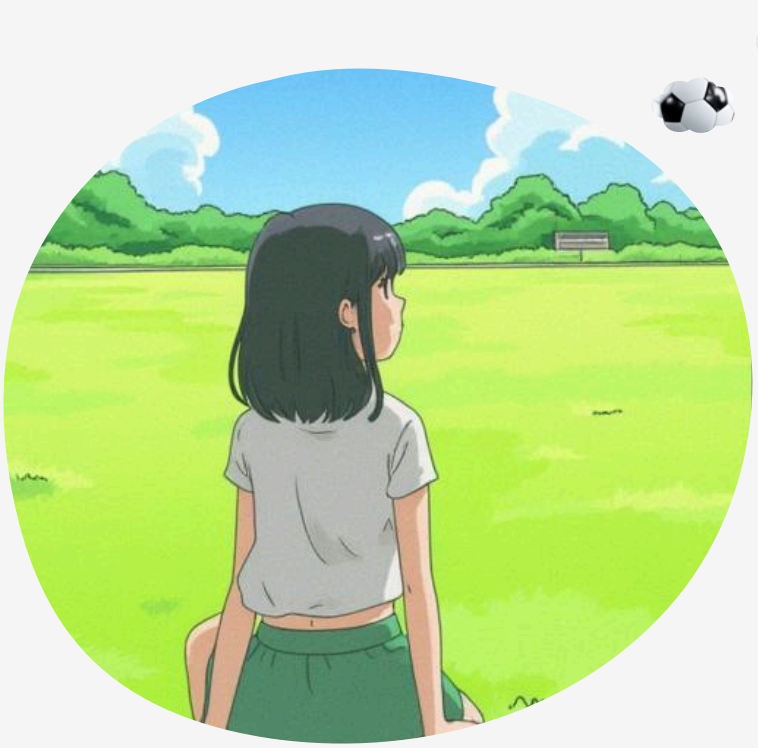





Proyecto Subvencionado por el Área de Igualdad

Diputación Provincial de Málaga

Colección: El escondite de las Valientes.

Así que tomé una decisión muy difícil y muy valiente.

Me puse un gorro, ropa deportiva y me hice pasar por un niño para poder jugar.





No porque quisiera esconder quién era, sino porque en aquella época, era la única forma de poder jugar.

Proyecto Subvencionado por el Área de Igualdad

Diputación Provincial de Málaga

Colección: El escondite de las Valientes.

Cuando el balón empezaba a rodar... yo era simplemente feliz.

Sabia que podía meterme en problemas, pero cada partido era una pequeña victoria.

No solo para mí, sino para todas las niñas.



Proyecto Subvencionado por el Área de Igualdad

Diputación Provincial de Málaga

Colección: El escondite de las Valientes.

Fui una de las primeras mujeres que jugó al fútbol en España.

Abrí un camino para que hoy muchas niñas puedan jugar.





Proyecto Subvencionado por el Área de Igualdad

Diputación Provincial de Málaga

Colección: El escondite de las Valientes.

Quiero decirte algo muy importante: puedes jugar a lo que quieras. No hay juegos de niños ni de niñas.

Aunque yo tuve que esconderme para jugar, tú hoy puedes hacerlo siendo quien eres.



Proyecto Subvencionado por el Área de Igualdad

Diputación Provincial de Málaga

Colección: El escondite de las Valientes.

“Yo soy Ana Carmona ‘Nita’. Jugué para no rendirme. Y jugué para que tú hoy puedas hacerlo libremente.”



Proyecto Subvencionado por el Área de Igualdad

Diputación Provincial de Málaga

Después de leer el cuento... ¡Ahora te toca a ti ser valiente y curiosa o curioso como Ana Carmona "Nita"!

- **Rueda de emociones "Así se sentía Nita"**

Después de la lectura, dibuja en la pizarra una cara alegre, triste, enfadada y valiente. Pregunta: "¿Cómo creéis que se sentía Nita cuando le gritaban por jugar al fútbol?"; "¿Y cuando pudo jugar con el Sporting de Málaga aunque tuviera que disfrazarse?"

- **¿Quién puede jugar al fútbol?**

Muestra imágenes sencillas (niña con balón, niño con balón, persona adulta, persona mayor). Pregunta: "¿Quién de estos puede jugar al fútbol?" y refuerza la idea de que cualquier persona puede hacerlo, igual que Nita, aunque en su época las mujeres tenían prohibido jugar en competiciones oficiales.

- **Lluvia de sueños deportivos**

En asamblea, cada niño/a dice una frase: "Yo sueño con..." (jugar al fútbol, bailar, ser portera, ser entrenadora...).

- **Semáforo de la igualdad**

Prepara tres tarjetas: roja (injusto), amarilla (duda), verde (justo).
Plantea frases: "Solo los niños pueden jugar al fútbol", "En mi cole pueden jugar niñas y niños", "Una niña no puede ser mediocampista"...

Proyecto Subvencionado por el Área de Igualdad
Diputación Provincial de Málaga

Colección: El escondite de las Valientes.

Este cuento ha sido elaborado por María José del Río Vicario, educadora social de Casa Abu, dentro del proyecto Puentes para la Educación, subvencionado por el Área de Igualdad de la Diputación de Málaga.

Un proyecto educativo que apuesta por la igualdad, la memoria y la educación en valores desde la infancia.



www.casaabu.es

casa.abu

casa abu

YouTube www.youtube.com/@CasaAbu

Proyecto Subvencionado por el Área de Igualdad

Diputación Provincial de Málaga

Casa Abu

Creando Sellos Recuerdos.

Proyecto Subvencionado por el Área de Igualdad

Diputación Provincial de Málaga